

7° festival degli scacchi

«Città di Arzachena»



OPEN A - OPEN B - OPEN C

CANNIGIONE 15/18 APRILE 2022

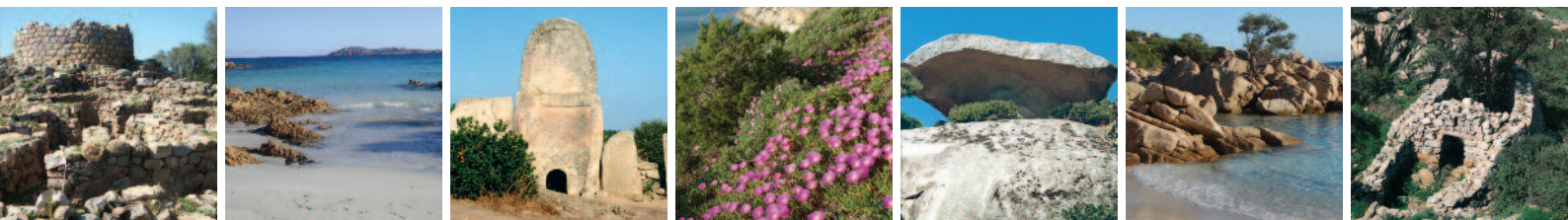

open A Elo ≥ 1800 (o cat. $\geq 1N$) - open B Elo 1799-1500 (o cat. $\geq 3N$) - open C Elo < 1500

L'Organizzazione si riserva di ammettere all'open superiore giocatori che al momento dell'iscrizione, ne facessero motivata richiesta.

Il Circolo Scacchi «Arzachess» invita gli amici scacchisti a concedersi, a prezzi imbattibili, 4 giorni di vacanza dedicati al nostro sport, tra incantevoli spiagge e paesaggi che hanno reso famosa nel mondo questa parte della Sardegna.



CALENDARIO DI GIOCO

Venerdì	15 aprile	ore 14.30	chiusura iscriz.
Venerdì	15 aprile	ore 16.00	1° turno
Sabato	16 aprile	ore 09.30	2° turno
Sabato	16 aprile	ore 15.30	3° turno
Domenica	17 aprile	ore 09.30	4° turno
Domenica	17 aprile	ore 15.30	5° turno
Lunedì	18 aprile	ore 09.30	6° turno
Lunedì	18 aprile	ore 15.00	premiazioni

Sede di gioco: CENTRO VACANZE ISULEDDA
41° 07' 56.8" N 9° 26' 31.9" E | GPS 41.132430, 9.442181

Modalità di gioco: Svizzero Olandese - 6 turni.

Ammissione: tutti i giocatori italiani e gli stranieri residenti in Italia devono avere la Tessera FSI Agonistica o Junior 2022, altrimenti potranno sottoscriverla in sede torneo, previa presentazione di certificato medico.

Tempo di Riflessione: 90' + 30" bonus.

Ritardo permesso: 60 minuti. In caso di assenze non preannunciate saranno applicate le norme riportate all'art. 7.5, commi 2 e 3, del RTF.

LE PATTE D'ACCORDO SONO VIETATE

IL FESTIVAL È VALIDO
PER LA VARIAZIONE
DEL PUNTEGGIO
ELO FIDE STANDARD

Avvertenze: Nell'area della competizione è proibito avere un qualsiasi dispositivo elettronico non approvato dall'arbitro. | In caso di parità in classifica verranno utilizzati i seguenti criteri di spareggio: Buchholz Cut1, Sonneborn-Berger, ARO. | Verranno applicati: le Regole degli Scacchi FIDE, il Regolamento Tecnico Federale e le Linee guida anti-cheating. Per tutto quanto non precisato dal presente bando valgono tali regolamenti. | L'Organizzazione, nel rispetto dei regolamenti, si riserva di apportare le modifiche che si rendessero necessarie per la migliore riuscita della manifestazione. | La partecipazione al torneo implica l'accettazione incondizionata del presente bando-regolamento e sottintende il consenso di ogni giocatore alla pubblicazione di alcuni dati personali (cognome, nome, cat., Elo) nonché del risultato conseguito e dell'immagine (a mezzo fotografia o ripresa video in sede di torneo), sui siti internet della FSI, del Comitato Regionale e sul web in generale. Per i minori tale consenso è implicitamente dato dai genitori o da chi esercita la patria potestà. | I premi non sono cumulabili né divisibili. Tutti i premi verranno consegnati esclusivamente durante la premiazione e, se in denaro, tramite bonifico bancario. | I premi di categoria saranno assegnati solo se rappresentata da almeno tre giocatori (eventuali partecipanti concorreranno per la categoria superiore).

PREMI E RIMBORSI SPESE

	Open A	Open B	Open C
1° assoluto	€ 500,00 + TARGA	€ 200,00 + TARGA	€ 60,00 + COPPA
2° assoluto	€ 300,00 + TARGA	€ 150,00 + TARGA	€ 40,00 + COPPA
3° assoluto	€ 200,00 + TARGA	€ 100,00 + TARGA	€ 30,00 + COPPA
4° assoluto	€ 150,00 + TARGA	€ 70,00 + TARGA	€ 20,00 + COPPA
5° assoluto	€ 100,00 + TARGA	€ 50,00 + TARGA	COPPA
1° Elo 1800-2000	€ 80,00 + TARGA	—	—
1° Elo 1600-1799	—	€ 40,00* + TARGA	—
1° Elo 1500-1599	—	€ 40,00* + TARGA	—
Femminile	€ 40,00* + TARGA	TARGA	COPPA
Seniores (over 60)	€ 40,00* + TARGA	TARGA	COPPA
Under 16	€ 40,00* + TARGA	TARGA	COPPA
U14 - U12 - U10	—	—	COPPA
1° Arzachess	—	—	COPPA

POSSIBILI PREMI AGGIUNTIVI DURANTE LA PREMIAZIONE
Ricordo per tutti * in Buono acquisto Le Due Torri

Open A e B: in caso di pari punti i rimborsi spese assoluti saranno attribuiti con il **SISTEMA HORT**

info: +39 339.2604979 - arzachess@tiscali.it

7° festival degli scacchi «Città di Arzachena»



ALBO D'ORO

1ª edizione **2014**
GM Bogdan LALIC (CRO)
 2ª edizione **2015**
GM Fabien LIBISZEWSKI (FRA)
 3ª edizione **2016**
IM Daniele GENOCCHIO (ITA)
 4ª edizione **2017**
IM Francesco SONIS (ITA)
 5ª edizione **2018**
Gianluca MAMELI (ITA)
 6ª edizione **2019**
GM Vladimir BURMAKIN (RUS)

QUOTE DI ISCRIZIONE

(di cui € 9,00 destinati alla FSI)

	Open A	Open B	Open C
Adulti	€ 60,00	€ 50,00	€ 45,00
U16, donne	€ 55,00	€ 45,00	€ 40,00

Iscrizioni entro il **28 febbraio** sconto **€ 10,00**
 dopo il **31 marzo** maggiorazione di **€ 10,00**

ISCRIZIONE GRATUITA PER GM-WGM-IM-WIM

ISCRIZIONI - LA PREISCRIZIONE È OBBLIGATORIA.

È possibile iscriversi da **vesus.org** (<http://vesus.org/festivals/7deg-festival-degli-scacchi-cittagrade-di-arzachena/>) o inviando un'e-mail a **arzachess@tiscali.it** indicando i propri dati anagrafici (nome, cognome, data di nascita, nazionalità, indirizzo, telefono, e-mail, Elo). La quota di iscrizione varia in base all'effettiva data di pagamento (come da schema a lato) e può essere versata tramite bonifico sul c/c intestato a A.S.D. Arzachess, Iban **IT71 N030 6967 6845 1074 9154 975**, indicando nella causale, oltre al nome e cognome «Iscrizione al 7° Festival degli Scacchi Città di Arzachena».

I giocatori diversamente abili con particolari esigenze di gioco sono pregati di avvisare preventivamente l'organizzazione.

LE PRENOTAZIONI DEL SOGGIORNO SI EFFETTUANO CONTATTANDO LA STRUTTURA AI NUMERI RIPORTATI NEL RIQUADRO.

CONVENZIONE SOGGIORNO



Centro Vacanze
ISULEDDA
 Cannigione di Arzachena
 Sardegna



Il Centro Vacanze Isuledda, **sede di gioco del «7° Festival degli Scacchi Città di Arzachena»** sorge direttamente sul mare, in posizione incantevole nel cuore del Golfo di Arzachena poco distante dalla Costa Smeralda e di fronte al magico scenario del Parco Nazionale dell'Arcipelago di La Maddalena, con tre fronti di spiaggia sabbiosa intercalati da suggestivi anfratti rocciosi, ideale per praticare le immersioni e la vela. Il Centro Vacanze Isuledda offre diverse soluzioni per un soggiorno rilassante e piacevole a contatto con la natura incontaminata. Tutto per una vacanza indimenticabile nel mare cristallino della Sardegna!

FORMULA VILLAGE

Case mobili con bagno privato con box doccia, aria condizionata, TVsat e WI-FI (a pagam.). Zona giorno con angolo cottura, microonde, frigorifero, barbecue, veranda coperta con tavolo e sedie.

€ 18,50 a persona a notte (min. 3/4 persone)
 Consumi di acqua, luce e gas compresi nel prezzo.
 Supplemento (facoltativo): noleggio biancheria + pulizia finale € 15,00 a persona per tutto il soggiorno.



per informazioni & prenotazioni: CENTRO VACANZE ISULEDDA www.campingisuledda.com
 info@baiaholiday.it - Tel. +39 0789 86003 - Fax +39 0789 86089 - Tel. +39 0365 520682

FORMULA HOTEL

Camere dotate di bagno con doccia e phon, aria condizionata, frigorifero, cassaforte, TV con programmi satellitari, internet WI-FI (a pagamento), veranda coperta arredata con tavolo e sedie.

€ 16,50 a persona a notte
 (supplemento singola € 10,00)



Diritto di prenotazione: € 5,00 a persona - **SUPPLEMENTI:** Mezza pensione **€ 22,00** (colazione e cena) - Pensione completa **€ 36,50**. Inoltre il **BAR** propone snack veloci, aperitivi, rivendita tabacchi e giornali. **SERVIZI GRATUITI:** Palestra, parco giochi, campo da calcetto, ping pong, beach volley.

CONVENZIONE VIAGGIO

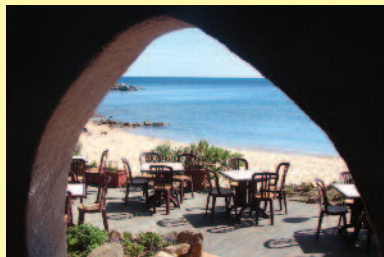

SI RINGRAZIANO PER LA COLLABORAZIONE



Ristorante Pizzeria
RIVA AZZURRA
 CANNIGIONE
 località La Banchina
 t. 0789.892028 - 366.7108149

MATEL
 materiale elettrico
 Arzachena - tel. 0789.81285



Unione Scacchistica
 Comuni del Logudoro 2014
 Associazione Sportiva Dilettantistica